

Dostavba sportovně-rekreačního areálu Petynka

Příloha k dokladu „A 11“ (15.7.2025)

Přiložená k ještě nevydanému stanovisku PRE distribuce, které je technicky projednáváno, ale zatím nebylo vydáno. Součástí dodávky PRE je vysokonapěťová přípojka zavedená do objektu Dostavby, do místnosti s vysokonapěťovým rozváděčem a ovládacími optickými rozváděči, tato zařízení jsou dodávkou PRE distribuce.

Dodatek z 15.7.2025

vyvolený požadavky PRE distribuce – rozšíření místnosti s vysokonapěťovým rozváděčem. Tento požadavek bude zpracován jako dodatek k vydané dokumentaci, jeho vliv je nejenom na dílčí změnu půdorysu, ale má také vliv na tvar a uspořádání základů – poloha základových pilot – rovněž bude upravena dispozice pro jednotlivé profese vzhledem k drobným úpravám v instalacích TZB.

Níže je přiložen výkres nového řešení, sestaveného dle požadavku PRE distribuce a výkres stávajícího řešení, které je součástí předané dokumentace.

Nové řešení s rozšířenou místností č.121b

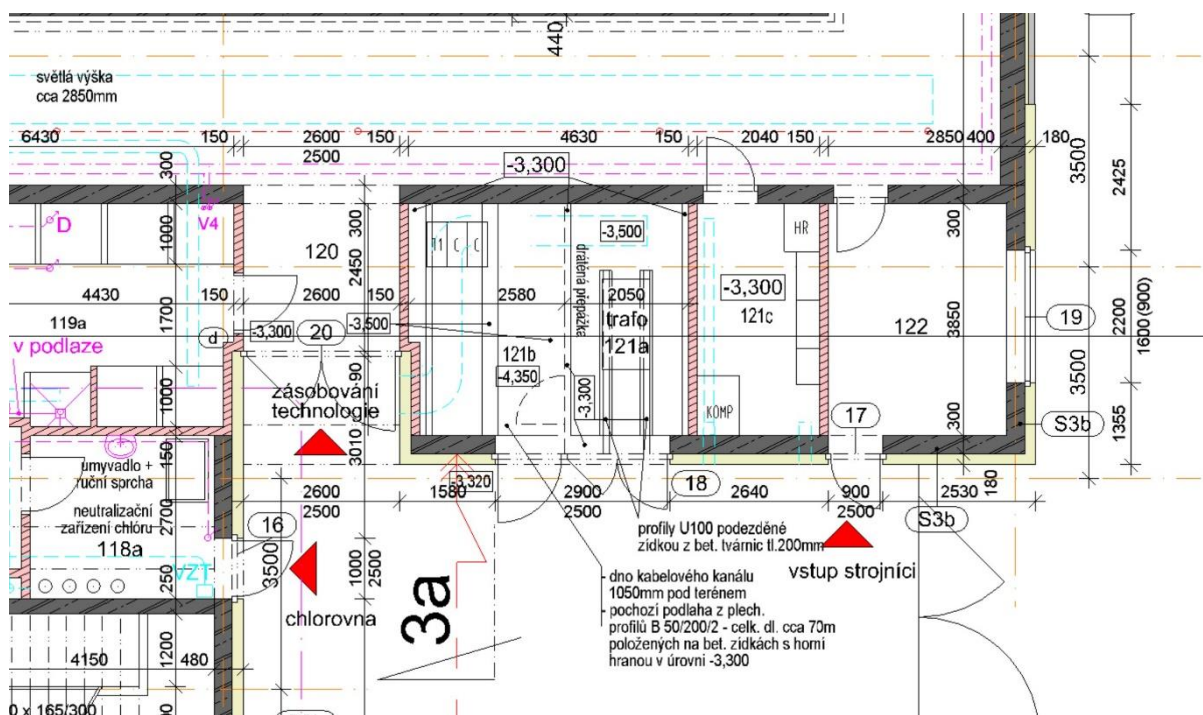

Architectural floor plan of a building section, showing rooms 121a, 121b, 121c, 122, and 123. The plan includes dimensions, elevations, and technical specifications for cable ducts and conduits.

Key Features and Dimensions:

- Rooms:** 121a, 121b, 121c, 122, 123.
- Dimensions:**
 - Room 121a: 2050 x 2600
 - Room 121b: 1580 x 2600
 - Room 121c: 1210 x 2600
 - Room 122: 3850 x 3500
 - Room 123: 3850 x 3500
- Elevations:** -3.300, -3.500, -4.350.
- Technical Specifications:**
 - profily U100 podezděné zidkou z bet. tvárníc tl. 200mm
 - dno kabelového kanálu 1050mm pod terémem
 - pochozí podlaha z plech. profilů B 50/200/2 - celk. dl. cca 70m
 - položeny na bet. zidkách s horní hranou v úrovni -3,300
- Other Labels:**
 - zásobování technologie
 - chlorovna
 - vstup strojnic
 - KOMP
 - HR
 - drahové připojení

Záměr: Z/2024/71942

PROJEKTY CZ s.r.o.
ul. HRADIŠTĚ 96 / 8
400 01 ÚSTÍ NAD LABEM